



MORE Profile

Erweiterte Zugehörigkeiten



Anlage und Arbeiten mit
Erweiterten Zugehörigkeiten

Die erweiterten Zugehörigkeiten bieten die Möglichkeit in der Verbindung eines Objekts zu einem anderen Objekt Informationen zu speichern. Die Art der Information, die gespeichert wird, kann in Form von Eigenschaften selbst editiert werden.

Ein Objekt hat in der **tabellarischen Übersicht** von MORE Profile lediglich die Information welche Mitglieder in einer Gruppe (Objekt) enthalten sind. Durch das Anlegen von erweiterten Zugehörigkeiten zu der Gruppe ist es möglich, beliebig viele Informationen in der **tabellarischen Übersicht** darzustellen.

Folgender Weg führt zu den erweiterten Zugehörigkeiten: Rechte Maustaste auf dem **Objekt - Speziell - Zugehörigkeiten erweitern**.

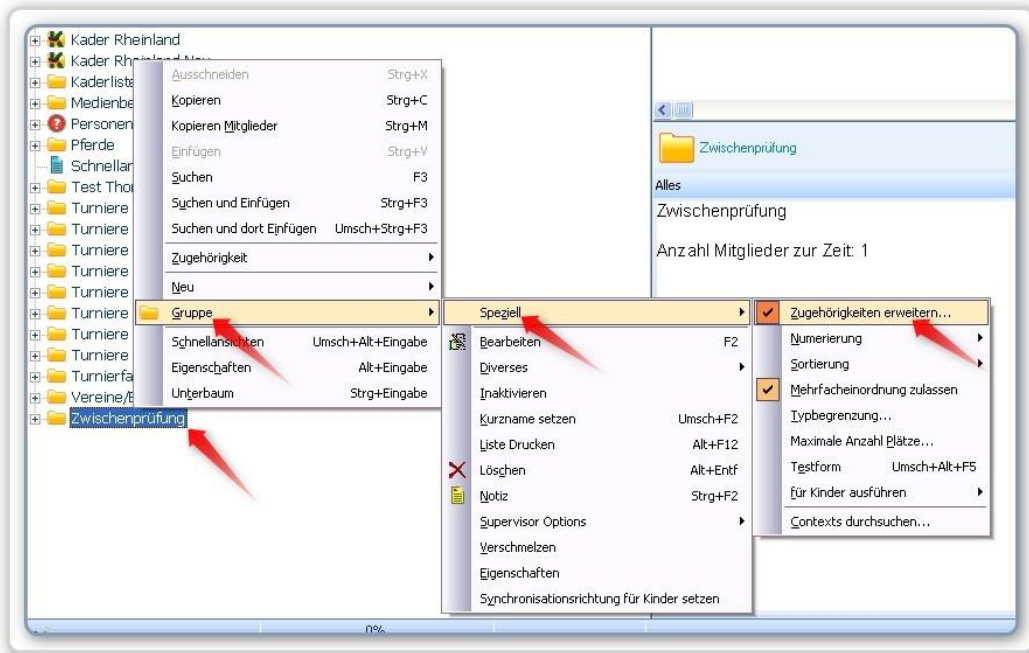

Im Anschluss öffnet sich folgender Dialog, der mit Information gefüllt werden kann.

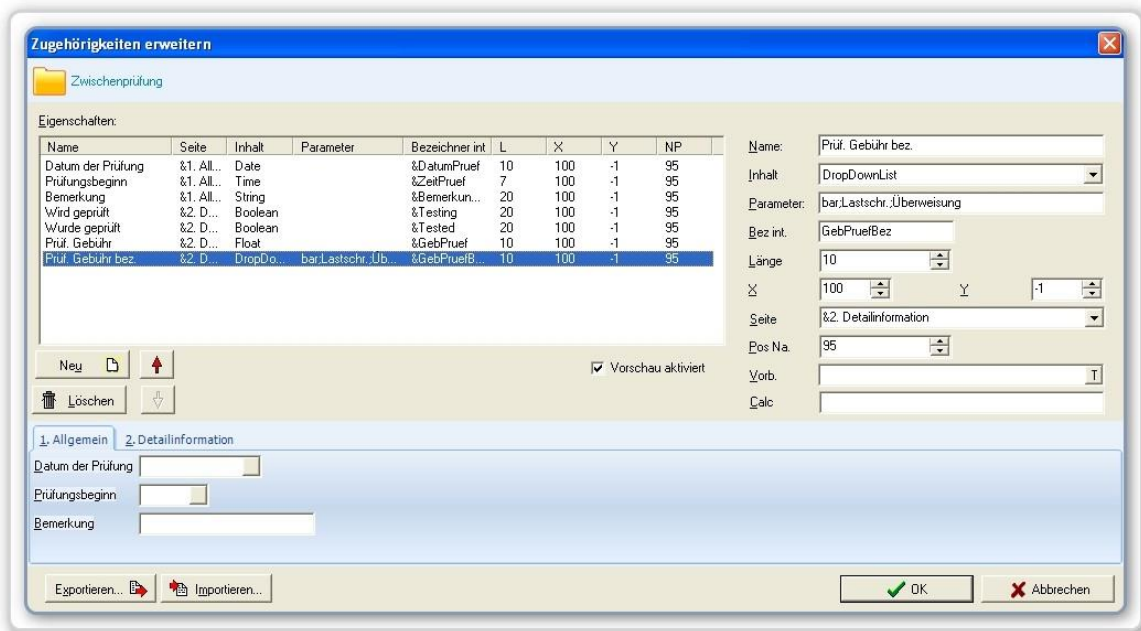

Zum Hinzufügen einer Eigenschaft den Knopf „**Neu**“ betätigen. Es wird dann rechts im Dialog der **Name** der Eigenschaft angegeben.

Der **Inhalt** der Eigenschaft gibt die Art der Information wieder. Es gibt hier einige Auswahlmöglichkeiten:

1. Boolean: setzt eine Checkbox in der Haken gesetzt werden können
2. Integer: gibt die Möglichkeit zur Angabe einer Zahl
3. AutoInc: zählt die Anzahl an Verbindungen zu dem Objekt
4. Float: dient zur Angabe einer Zahl mit Komma z.B. ein Preis
5. String: dient zur Erfassung einer Bemerkung (Text)
6. Date: dient zum Erfassen eines Datums
7. Time: erfasst Uhrzeiten
8. Date Time: dient zum Erfassen eines Datums plus Uhrzeit
9. Object: gibt die Möglichkeit zu einer Verbindung ein Objekt zu speichern
10. ObjectList: gibt die Möglichkeit zu einer Verbindung mehrere Objekte zu speichern
11. DropDown: dient zur Eingabe von vorbelegten Werten, die überschrieben werden können
12. DropDownList: dient zur Eingabe von vorbelegten Werten, die nicht mehr überschrieben werden können
13. Linie: setzt eine Linie zwischen die einzelnen Inhalte bei der Eingabe
14. Label: setzt einen festen Begriff zwischen die Inhalte bei der Eingabe

Bei **Parameter** werden z.B. Einträge für die Inhalte 11. und 12. gemacht. Also welche Auswahlmöglichkeiten beim DropDown vorhanden sein sollen.

Bei der Wahl des **internen Bezeichners** muss darauf geachtet werden, dass der Name eindeutig ist. Die Zusatzinformation kann über diesen internen Bezeichner abgerufen werden (wichtig für Formulare).

Nach der Eingabe der Eigenschaften können diese „Link Property Definitions“ in eine Datei exportiert werden und für andere Verbindungen nutzbar gemacht werden. Hierfür gibt es unten links im Dialog einen Knopf Export, neben dem auch ein Knopf zum Import steht.

Die Eingaben bei **Länge**, **X** und **Y** geben die Größe und die Anfangskordinaten des Feldes im Dialog Zugehörigkeiten erweitern an.

Seite gibt die Möglichkeit vor, die Information auf mehrere Reiter zu verteilen.

Position Name, gibt den Stand (Abstand vom Dialoganfang) für den Namen im Dialog Zugehörigkeiten erweitern vor.

Vorbelegt, bedeutet, dass hier Begriffe eingefügt werden können, die man über die Schaltfläche rechts aufrufen kann.

Calculated: In diesem Feld kann man Summen darstellen, die sich aus vorangegangenen Eingaben ergeben.

Alle angelegten Inhalte lassen sich durch die Pfeiltasten in der Reihenfolge variieren und natürlich auch löschen. Durch setzen des Haken bei Vorschau aktiviert

Wenn jetzt z.B. Personen der neuangelegten Gruppe mit Suchen und einfügen (**Strg+F3**) hinzugefügt werden, kann man in den Dialog, die zuvor erstellten erweiterten Zugehörigkeiten als Information eingeben.



Hat man nun alle Inhalte definiert, stellt sich die Zugehörigkeit der Person zu der Gruppe in der tabellarischen Übersicht wie folgt dar. Alle Mitglieder der Gruppe werden mit denen, für die Zugehörigkeit relevanten Informationen, in der Tabellarischen Übersicht dargestellt.

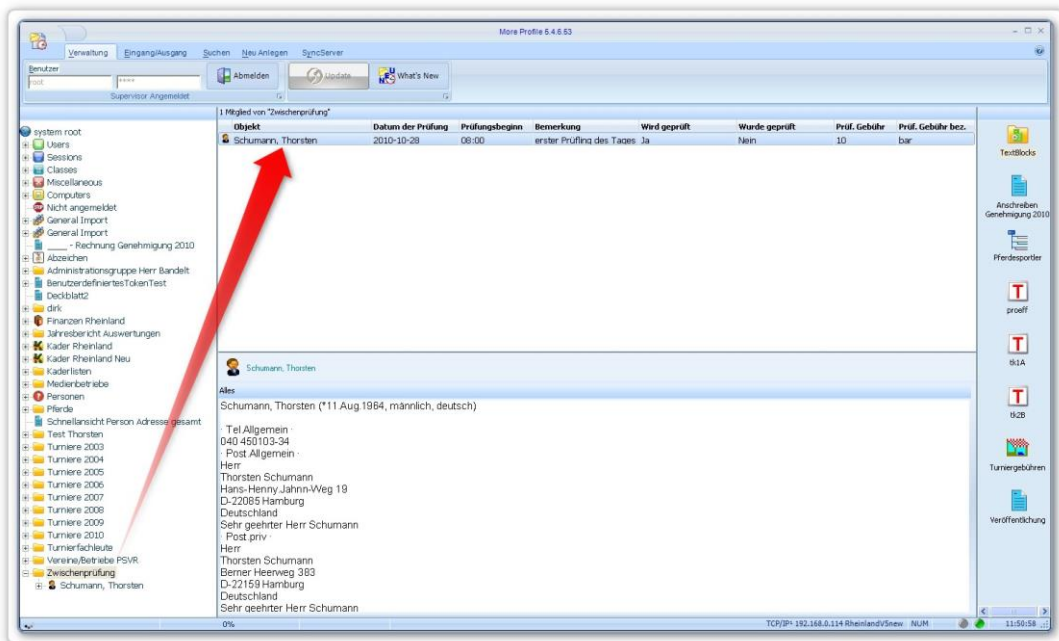

Um die eingegebenen Daten auf einem Formular wieder auszugeben, wählen Sie als Begriff **Zugehörigkeiten / Benutzerdefinierte Eigenschaft** und geben bei Name den internen Bezeichner der entsprechenden Eigenschaft mit vorangestelltem **&** ein.

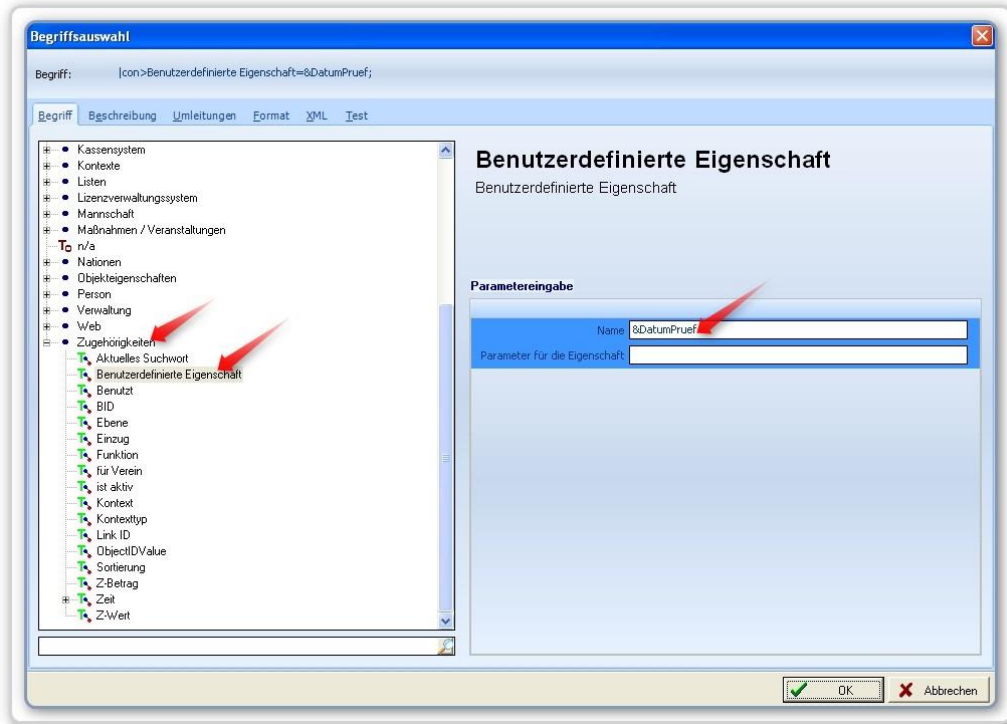

Folgende Einstellungen wären zum Beispiel vorstellbar um eine Tabelle zu der angelegten Gruppe auszugeben.

